PT05

REGIONE PIEMONTE

PROVINCIA di CUNEO

Comune di VIOLA

INTERVENTI DI SISTEMAZIONE DELLE PISTE PER LO SCI ALPINO ROSSA E BLU NEL COMPRENSORIO SCIISTICO DI VIOLA ST. GRE'E

LOCALIZZAZIONE

ITALIA	REGIONE PIEMONTE	PROVINCIA DI CUNEO	COMUNE DI VIOLA

PROGETTO PRELIMINARE

VALUTAZIONE DI IMPATTO AMBIENTALE (L.R 40/98)

OGGETTO DELL'ELABORATO

PROFILI LONGITUDINALI
PROGETTO

Scala 1:2000

IDENTIFICAZIONE FILE: Tv1.DWF

versione	data	oggetto
0	**Maggio 2011**	**1° emissione**
1	**Febbraio 2012**	**2° emissione**
2		
3		

IL PROGETTISTA:

Dott. Agronomo
Pierpaolo BASIGLIO
P.za GANDOLFI n°18
12073 CEVA (CN)
Tel. 0174704603
E-mail: pierpaolobasiglio@gmail.com

TIMBR0 - FIRMA

IL RESPONSABILE DEL PROCEDIMENTO

TIMBR0 - FIRMA

Questo elaborato è di proprietà del Comune di VIOLA ,
qualsiasi divulgazione o riproduzione anche parziale deve essere espressamente autorizzata.

INQUADRAMENTO SU C.T.R.
Scala 1 : 5000

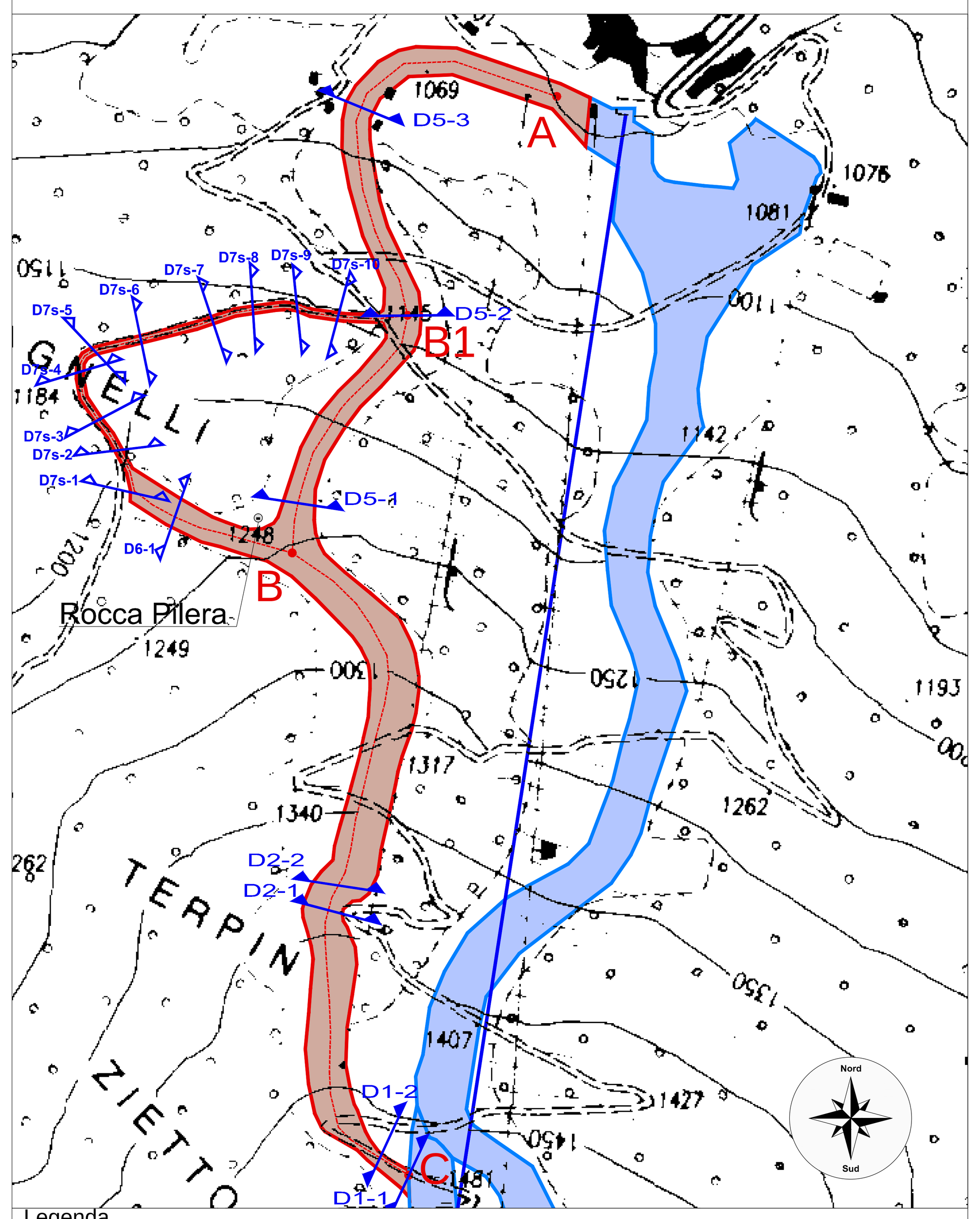

Legenda

- Pista ROSSA
- Pista BLU
- Profilo Altimetrico

PROFILO ALTIMETRICO TRATTO A-B-D PROGETTO
Scala 1 : 2000

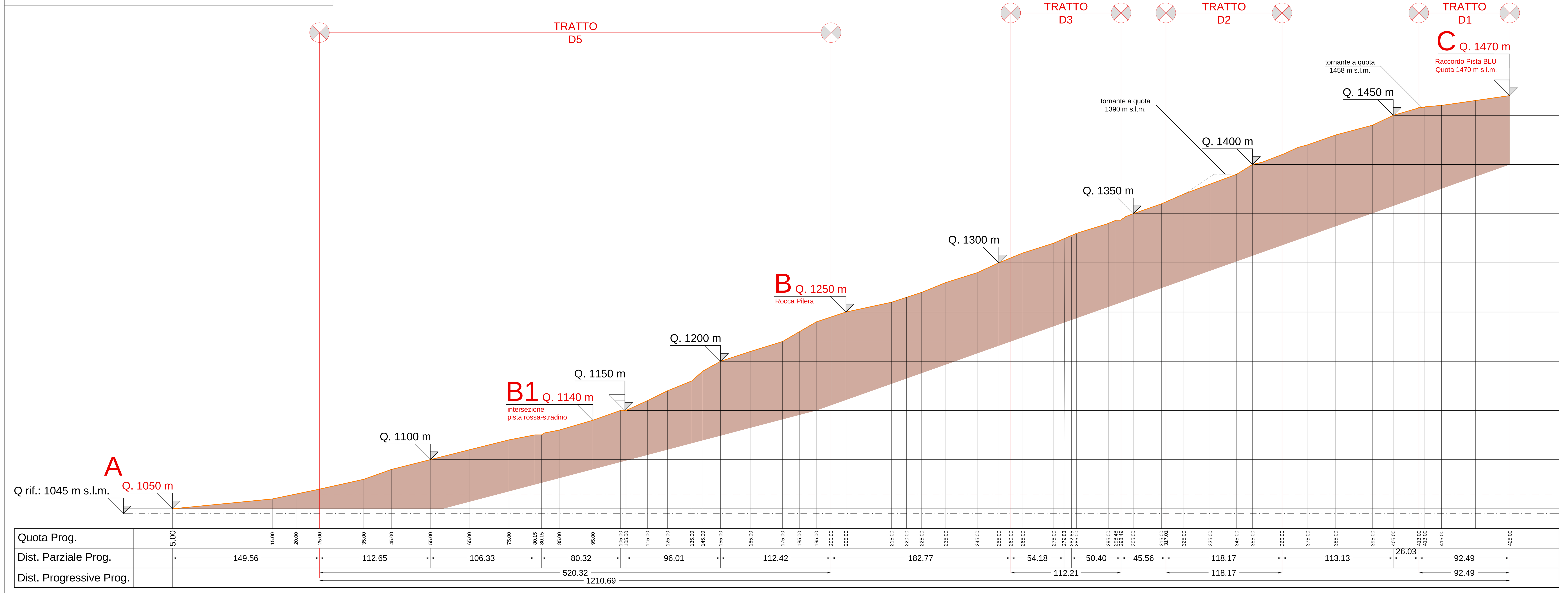
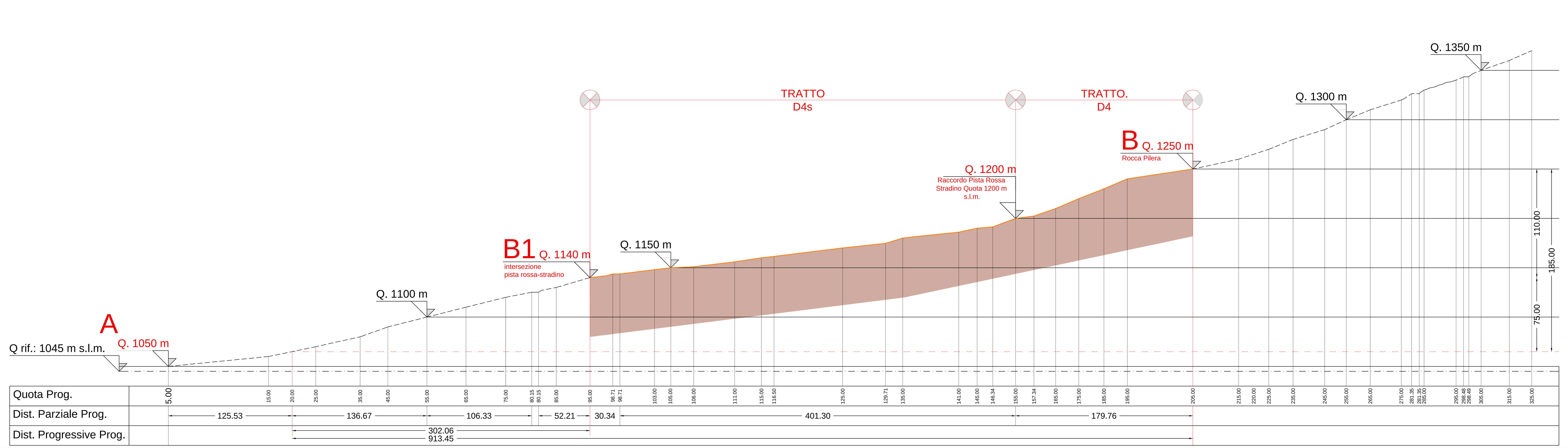
PROFILO ALTIMETRICO TRATTO B-B1 PROGETTO
Scala 1 : 2000